

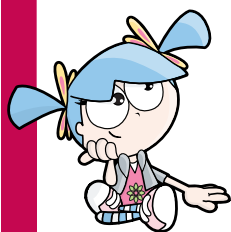

**KidZania**  
Koshien



## キッザニア甲子園へ行こう!

キッザニア甲子園はこども達が職業体験や社会体験にチャレンジし、  
楽しみながら働くことの意味や社会のしくみを学ぶことができる「こどもが主役の街」です。  
この度、近畿地区子ども会連絡協議会さま限定の特典をご用意させていただきましたので、  
ぜひ子ども会行事でご利用ください。  
みなさまのご来場を心よりお待ちしております!

近畿地区子ども会連絡協議会さま限定  
子ども会育成カード特典のご案内



2023年  
4月1日①  
ご来場分  
から  
特典スタート!

20名以上の団体予約で

通常 団体予約

こども15名につき

大人1名無料のところ

# 大人2名無料!

有効期限

2024年3月31日②来場分まで

※上記特典は来場3週間前までに、子ども会育成カードの両面コピー(FAXまたはメール)が必要となります。

### 申し込み方法

裏面の「専用申込フォーム」より必要事項をご記入のうえ、FAXにてお申し込みください。  
空き状況を確認後、弊社よりご連絡させていただきます。  
※イベント等によりご予約がお受けできない場合もございます。詳細は下記QRコードより公式サイトにてご確認ください。

### お問い合わせ

キッザニア甲子園 団体予約センター (平日10:00~18:00)  
TEL:0797-33-5489 FAX:0570-06-5048

[住所] 兵庫県西宮市甲子園八番町1-100 ららぽーと甲子園

[営業時間] <第1部>9:00~15:00 <第2部>16:00~21:00 [定休日] 不定休

[アクセス] 阪神電車甲子園駅より南へ徒歩14分

<https://www.kidzania.jp/koshien/>

キッザニア甲子園

検索 🔍



© KidZania

近畿地区子ども会  
連絡協議会さま 専用申込フォーム

育成カード利用申込書

申込日:20 年 月 日

団体名	ふりがな				
担当者名	ふりがな	TEL			
	様	FAX			
住所	ふりがな (〒 - )				
入場希望日 ※第3希望までご記入ください	第1希望:(西暦)20 年 月 日 ( ) 第 部	第2希望:(西暦)20 年 月 日 ( ) 第 部	第3希望:(西暦)20 年 月 日 ( ) 第 部		
人数	園児(3歳~小学生未満)	小学生	中学生	大人(16歳~)	シニア(60歳~)
	名	名	名	名	名
	障がい児			介助者	
	園児(3歳~小学生未満)	小学生	中学生	大人(16歳~)	シニア(60歳~)
	名	名	名	名	名
	<b>合計</b>				名
来場手段	<input type="checkbox"/> 電車 <input type="checkbox"/> 自家用車 <input type="checkbox"/> 貸切バス( 台) <input type="checkbox"/> 徒歩 <input type="checkbox"/> その他( )				
フードチケット	<input type="checkbox"/> 希望あり <input type="checkbox"/> 希望なし <input type="checkbox"/> 未定 ※飲食物のお持ち込みはご遠慮いただいております				

旅行会社様記入欄

旅行会社名	ふりがな	担当者	ふりがな
	TEL	FAX	様
住所	ふりがな (〒 - )		
メールアドレス	@		
支払い方法	入場料	<input type="checkbox"/> 事前振込 <input type="checkbox"/> 観光クーポン( )	
	フードチケット・駐車料金	<input type="checkbox"/> 事前振込 <input type="checkbox"/> 観光クーポン( )	
※観光クーポンは、弊社と契約していただいている旅行会社さま発行券のみご利用いただけます ※事前振込の振込手数料は、お客さま負担となっておりますのでご了承ください			

特典内容	子ども15名につき <b>大人2名無料!</b> ※20名以上の団体利用に限ります	有効期限	2024年3月31日(日)来場分まで
------	--	------	--------------------

【ご注意とお願い】 ●申し込み者は、入場日の30日前までにKCJ GROUP 株式会社が運営する「キッズニア甲子園」の入場条件、パンフレット、確認書類および施設利用規約・プライバシーポリシーを確認ならびに同意のうえ申し込みするものとします。施設利用規約・プライバシーポリシー等は弊社オフィシャルサイトで確認いただけます。http://www.kidzania.jp/koshien/ ●お電話でのお申し込み受付は承っておりません。 ●メールまたは書面のみでご予約が完了ではありません。お申し込みをいただいたのち、お申し込み受諾の可否を含めて3営業日以内にご連絡させていただきます。 ●担当者から連絡がない場合は下記までご連絡ください。 ●来場日3週間前までに子ども会育成カードのコピーをいただきます。